

mira

**Software voor beheer van materiaal –
materieel & verbruiksgoederen**

HANDLEIDING

REGISTRATIE

MIRA Software is een product van **IZIT bv**
Dokter Armand Rubbensstraat 1
9240 Zele

Inhoudsopgave

1.	Starten met registratie en uitlenen	3
2.	Overzicht knoppen in registratie	4
3.	Op voorhand in te stellen.....	6
	3.1 Kolommenweergave instellen.....	6
	3.2 Filtervelden instellen	7
4.	Uitlenen	8
	4.1 Uitlenen starten	8
	4.2 Een artikel zoeken.....	10
	4.2.1 Een artikel zoeken via de knop ‘Zoek artikel’	10
	4.2.2. Een artikel zoeken via de barcode/lotnummer	11
	4.3 Een formulier gekoppeld aan een artikel invullen	12
5.	Terugbrengen.....	13
	5.1 Terugbrengen starten	13
	5.2 Lotnummer selecteren en terugbrengen.....	14
6.	Lotnummer overdragen naar andere werknemer	16
7.	Consultatie van registraties	18
8.	Consultatie van formulieren	20

1. Starten met registratie en uitlenen

1. Ga naar het startscherm.
2. Klik op 'Uitlenen'.

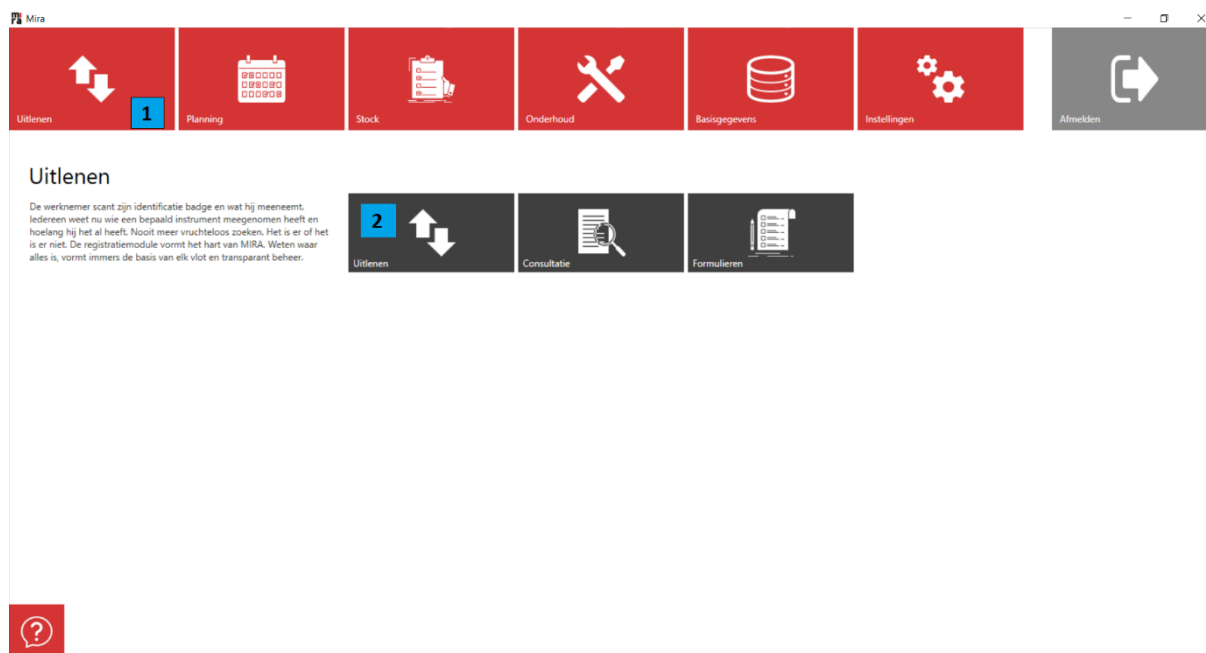

U komt dan in volgend scherm terecht.

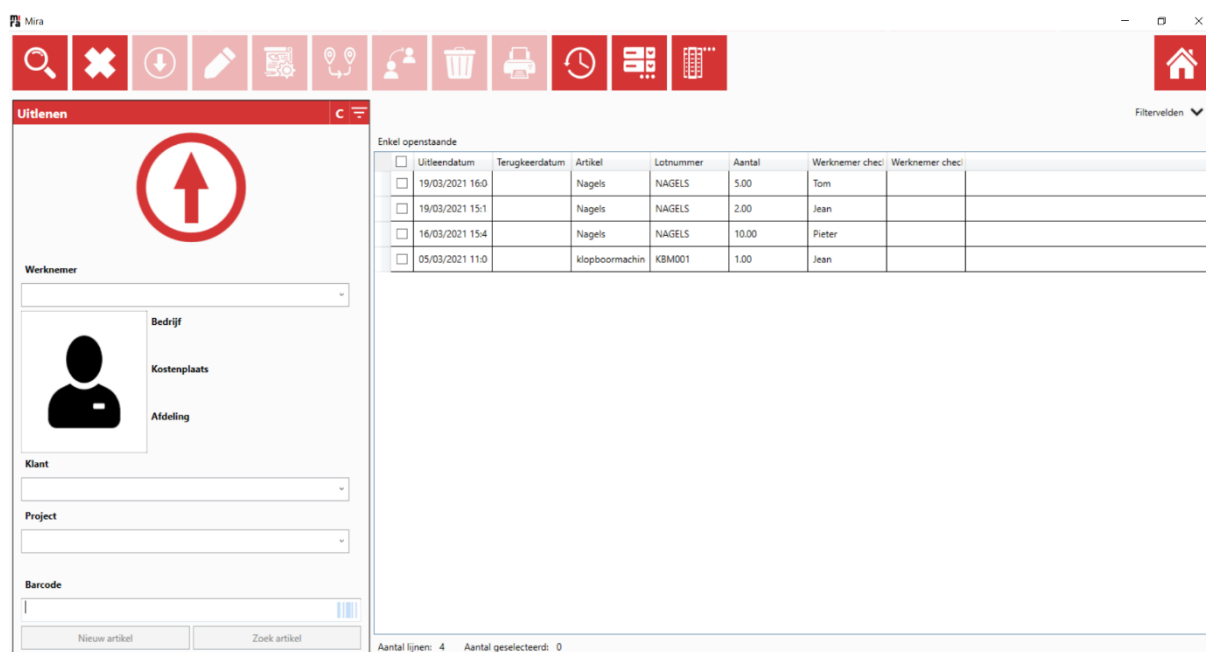

2. Overzicht knoppen in registratie

Zoeken naar checkouts

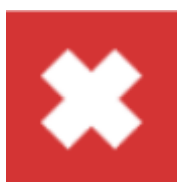

Selectie opheffen , filtervelden leegmaken

Selectie inchecken

Selectie bewerken

Selectie toekennen aan project

Selectie verplaatsen van locatie

Selectie overdragen naar andere werknemer

Selectie verwijderen

Selectie afprinten

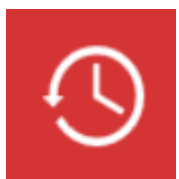

Historiek van alle uitleningen tonen

filtervelden instellen

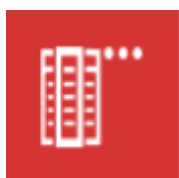

Weer te geven kolommen instellen

3. Op voorhand in te stellen

Bij het starten van registraties (uitlenen en binnenbrengen) kan u het best eerst enkele zaken klaarzetten om vlot te kunnen werken en de handleiding mee te volgen.

De zaken die nu worden getoond zal u in verschillende vensters van het programma kunnen/moeten instellen. Van zodra je dit één keer gedaan hebt en een handeling hebt afgewerkt zullen deze instellingen onthouden worden voor een volgende keer.

3.1 Kolommenweergave instellen

Klik in het startscherm op  zodat u de lijst met kolommen kan zien. Hier kan u selecteren welke informatie u wenst te zien wanneer u een check-out of check-in doet. Er zal een nieuwe venster openen waar u de gewenste kolommen naar rechts kan verplaatsen, zo komen deze in de weergave. Klik daarna op 'OK'.

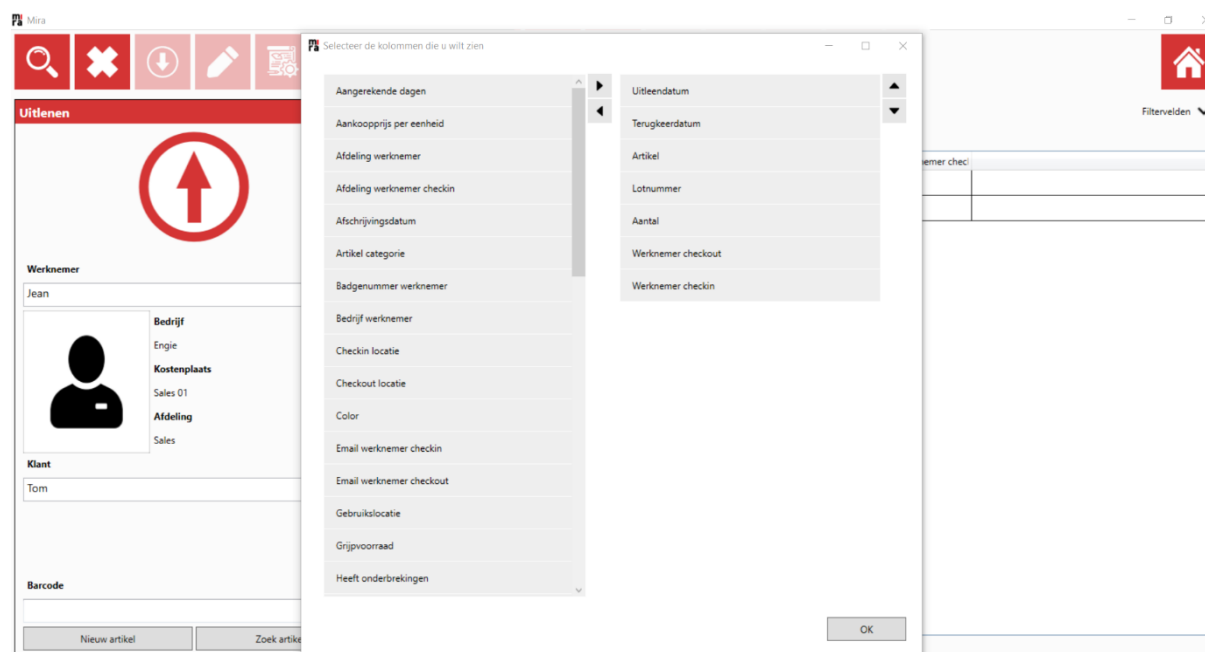

Hierna zullen de kolommen getoond worden.

3.2 Filtervelden instellen

Net zoals de kolomweergaven, kan u ook de filtervelden instellen. Klik in het startscherm op  zodat u de lijst met filtervelden kan zien. Er zal een nieuwe venster openen waar u de gewenste filtervelden naar rechts kan verplaatsen. Klik daarna op 'OK'.

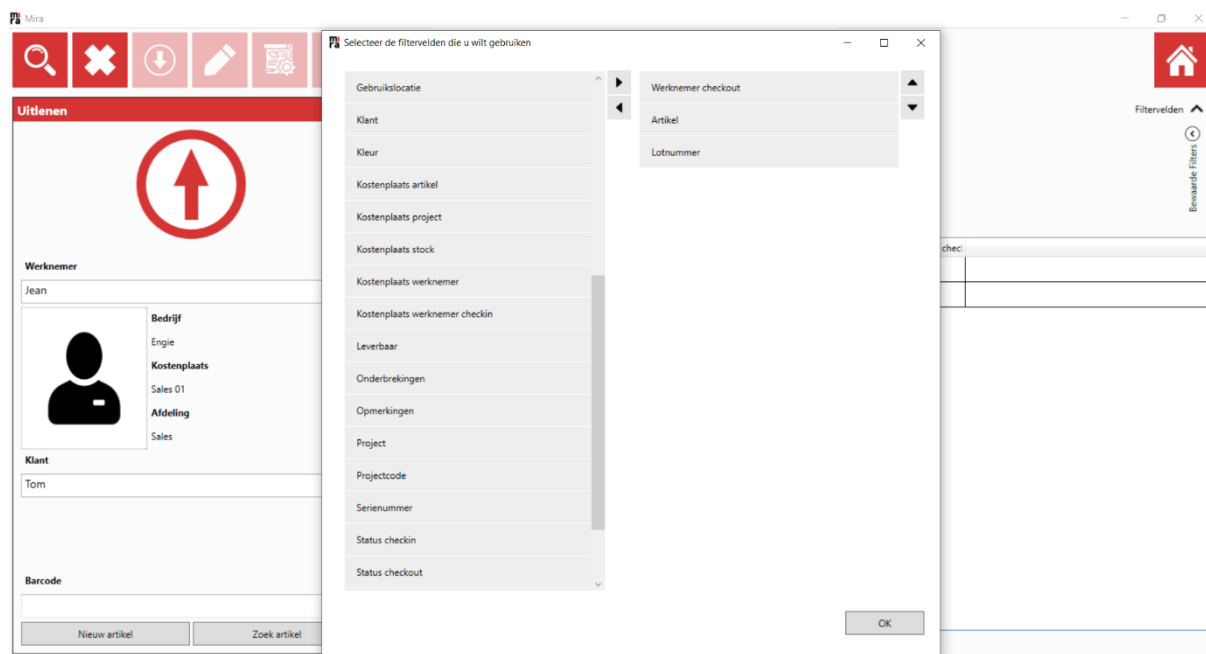

Deze filtervelden zal u nu kunnen gebruiken in het huidige scherm.

U kan de filtervelden in- en uitklappen door op het pijltje naast 'Filtervelden' te klikken.

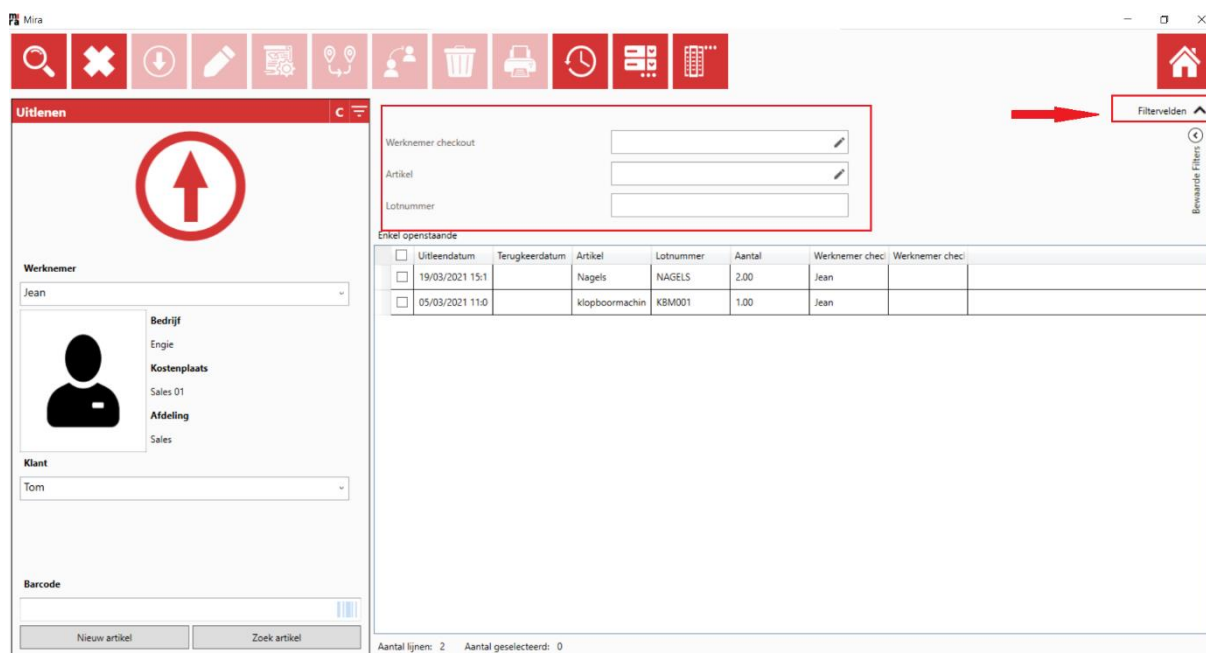

4. Uitlenen

4.1 Uitlenen starten

Bij het openen van een uitlening staat de pijl standaard naar boven gericht. Indien de pijl naar onder wijst (zie later) dient u gewoon op de pijl te klikken en deze zal weer naar boven wijzen.

Als eerste kan u de gewenste invulvelden selecteren door op  te klikken. Dit zijn de velden die u wilt invullen en die ook extra zullen verschijnen indien niet ingevuld.

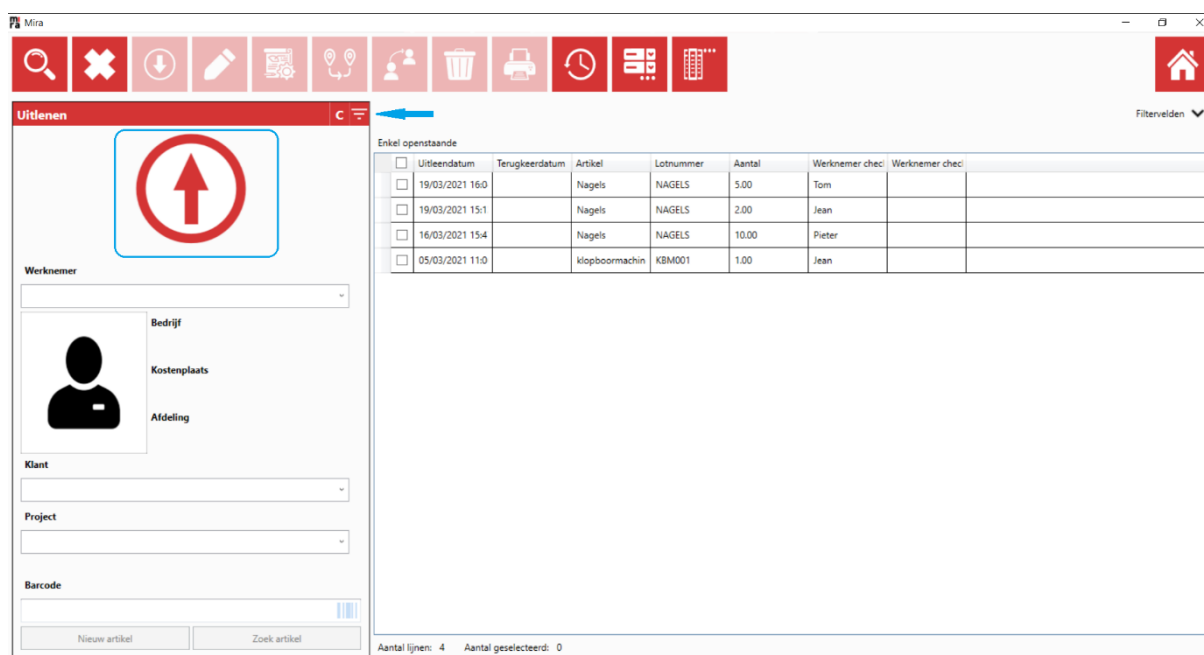

Uitlendatum	Terugkeerdatum	Artikel	Lotnummer	Aantal	Werknemer chec	Werknemer chec
<input type="checkbox"/> 19/03/2021 16:0		Nagels	NAGELS	5.00	Tom	
<input type="checkbox"/> 19/03/2021 15:1		Nagels	NAGELS	2.00	Jean	
<input type="checkbox"/> 16/03/2021 15:4		Nagels	NAGELS	10.00	Pieter	
<input type="checkbox"/> 05/03/2021 11:0		klopboormachin	KBM001	1.00	Jean	

Aantal lijnen: 4 Aantal geselecteerd: 0

Daarna kan u kiezen welke velden er moeten ingevuld worden door deze aan te vinken. Zodra u hebt aangeduid wat u wenst te zien, klik terug op het filtersymbool  om de bewerking te bevestigen.

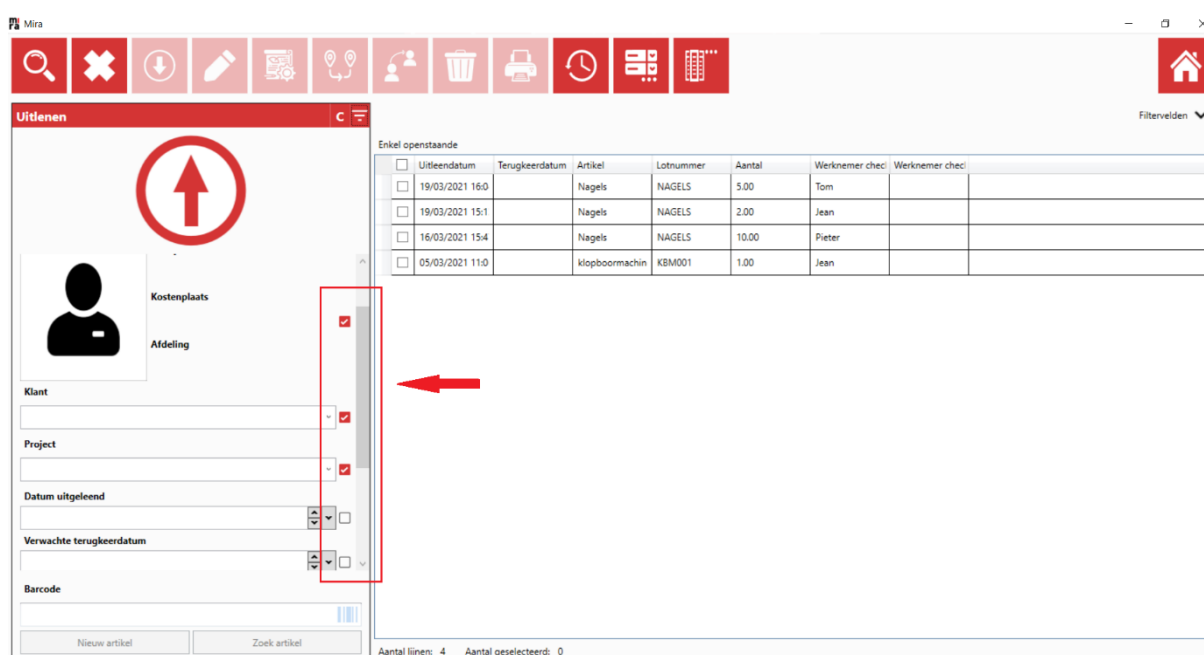

Uitlendatum	Terugkeerdatum	Artikel	Lotnummer	Aantal	Werknemer chec	Werknemer chec
<input type="checkbox"/> 19/03/2021 16:0		Nagels	NAGELS	5.00	Tom	
<input type="checkbox"/> 19/03/2021 15:1		Nagels	NAGELS	2.00	Jean	
<input type="checkbox"/> 16/03/2021 15:4		Nagels	NAGELS	10.00	Pieter	
<input type="checkbox"/> 05/03/2021 11:0		klopboormachin	KBM001	1.00	Jean	

Aantal lijnen: 4 Aantal geselecteerd: 0

Hier wordt verder gegaan met de invulvelden voor de gegevens 'werknemer' en voor 'klant'.

1. Om een uitlening te doen, vult u de gevraagde gegevens in. U kan deze gegevens ook invullen doormiddel van een pop-up venster dat verschijnt op het ogenblik dat u effectief de uitlening wilt finaliseren. Het invulveld 'Werknemer' moet wel steeds van in het begin worden ingevuld.
2. Van zodra u een werknemer heeft aangeduid zal u kunnen zien welke de openstaande uitleningen zijn voor deze werknemer.

- Top Toolbar:** Contains various icons for search, navigation, and actions.
- Left Sidebar:** Features a 'Werknemer' (Employee) selection panel. It includes a dropdown menu for 'Werknemer' (currently set to 'Jean'), a profile picture icon, and a list of details: 'Bedrijf' (Company), 'Engie' (Job), 'Kostenplaats' (Cost Center), 'Sales 01', 'Afdeling' (Department), and 'Sales'. Below this is a 'Klant' (Customer) dropdown menu (currently set to 'Tom') and a 'Barcode' input field. At the bottom of the sidebar are buttons for 'Nieuw artikel' (New article) and 'Zoek artikel' (Search article).
- Main Table Area:** Titled 'Enkel openstaande' (Only open), it displays a table of open loans. A red circle with an upward arrow is positioned above the 'Werknemer' panel, labeled with a red '1'. The table area is labeled with a red '2'.

<input type="checkbox"/>	Uitlendatum	Terugkeerdatum	Artikel	Lotnummer	Aantal	Werknemer chec	Werknemer chec
<input type="checkbox"/>	19/03/2021 15:1		Nagels	NAGELS	2.00	Jean	
<input type="checkbox"/>	05/03/2021 11:0		klopboormachin	KBM001	1.00	Jean	

Aantal lijnen: 2 Aantal geselecteerd: 0

Nu kan u beginnen met een artikel te zoeken en uit te lenen. Dit kan op verschillende manieren.

4.2 Een artikel zoeken

Er zijn twee manieren om een artikel te zoeken.

1. Via de knop 'Zoek artikel'
2. Rechtstreeks een barcode/lotnummer ingeven

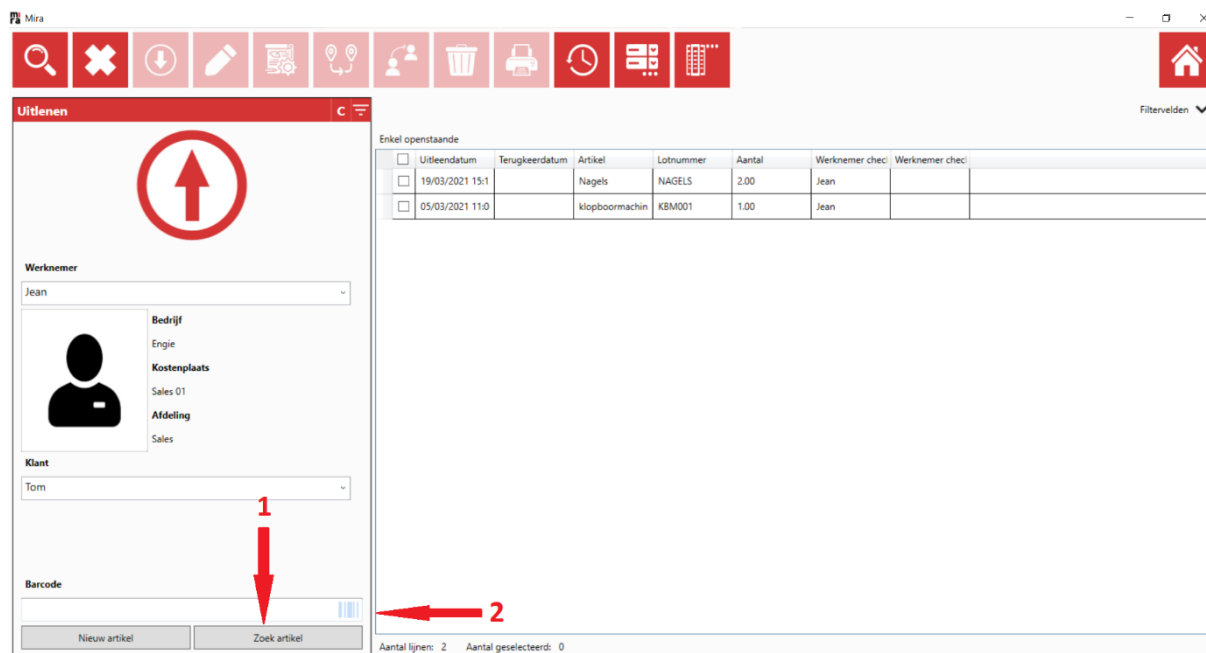

4.2.1 Een artikel zoeken via de knop 'Zoek artikel'

Klik op de knop 'Zoek artikel'. Hier zal u de eerste keer ook de kolommen en filtervelden die u wilt zien moeten instellen. U kan via een filterveld makkelijk een artikel terugvinden. Klik op het gewenste lotnummer en klik op OK.

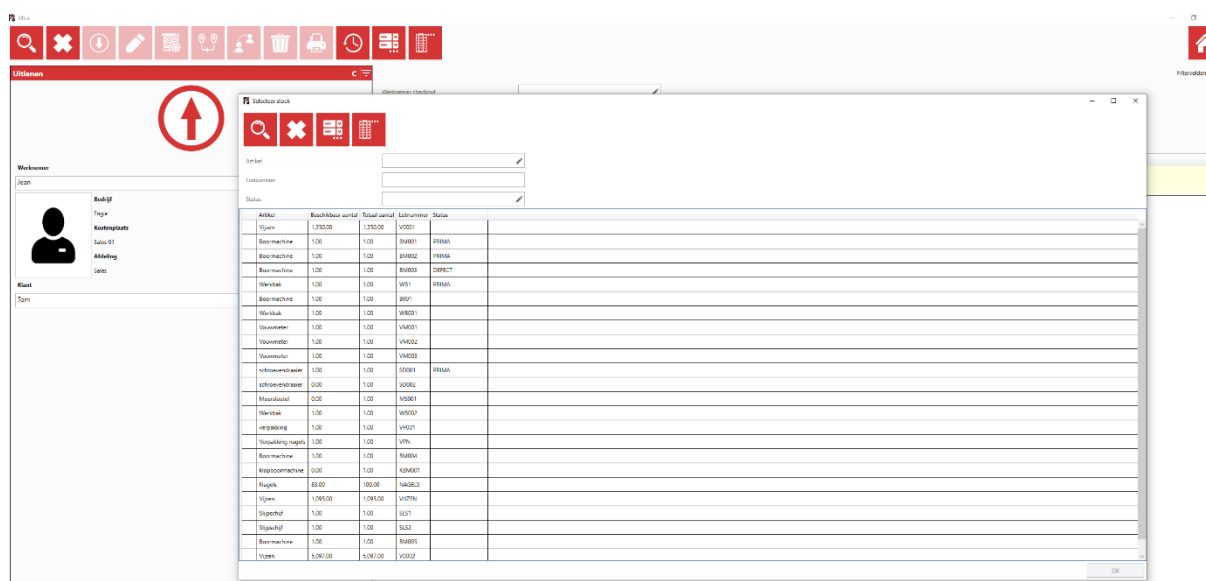

4.2.2. Een artikel zoeken via de barcode/lotnummer

U kan een gekende barcode/lotnummer ook meteen ingeven in het vak onderaan of het scannen via een scanapparaat. Indien u het onderaan ingeeft, klikt u nadien op 'Enter'.

- Top Toolbar:** Contains icons for search, close, download, edit, location, user, trash, printer, clock, and a barcode scanner icon.
- Left Sidebar:** Displays user information for 'Jean', including company details (Bedrijf: Engie, Kostenplaats: Sales 01, Afdeling: Sales) and client information (Klant: Tom).
- Main Search Area:**
 - Fields for 'Werknemer checkout' (filled with 'Jean'), 'Artikel', and 'Lotnummer'.
 - A table titled 'Enkel openstaande' (Only open) with columns: Uitleendatum, Terugkeerdatum, Artikel, Lotnummer, Aantal, Werknemer chec, and Werknemer chec.
- Barcode Input:** A field labeled 'Barcode' containing 'BM001', with a red arrow pointing to it. Below it are buttons for 'Nieuw artikel' and 'Zoek artikel'.
- Bottom Status:** Shows 'Aantal lijnen: 2' and 'Aantal geselecteerd: 0'.

4.3 Een formulier gekoppeld aan een artikel invullen

Nadat u een artikel heeft gezocht, aangeduid en bevestigd zal u een formulier getoond worden dat u kan/moet invullen. Dit is uiteraard alleen het geval als er een formulier is gekoppeld aan het artikel met de juist voorwaarden (zie handleiding formulieren).

Beantwoord de vragen en klik op 'OK'. De uitlening van het artikel is nu geregistreerd.

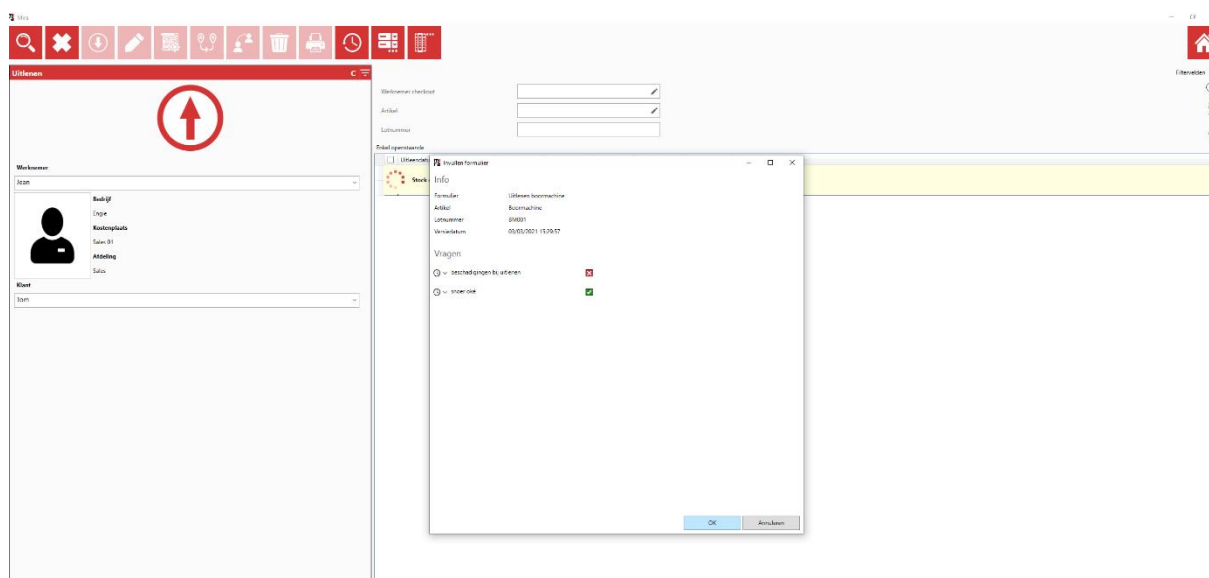

U zal zien dat de uitlening nu zichtbaar is in het startscherm.

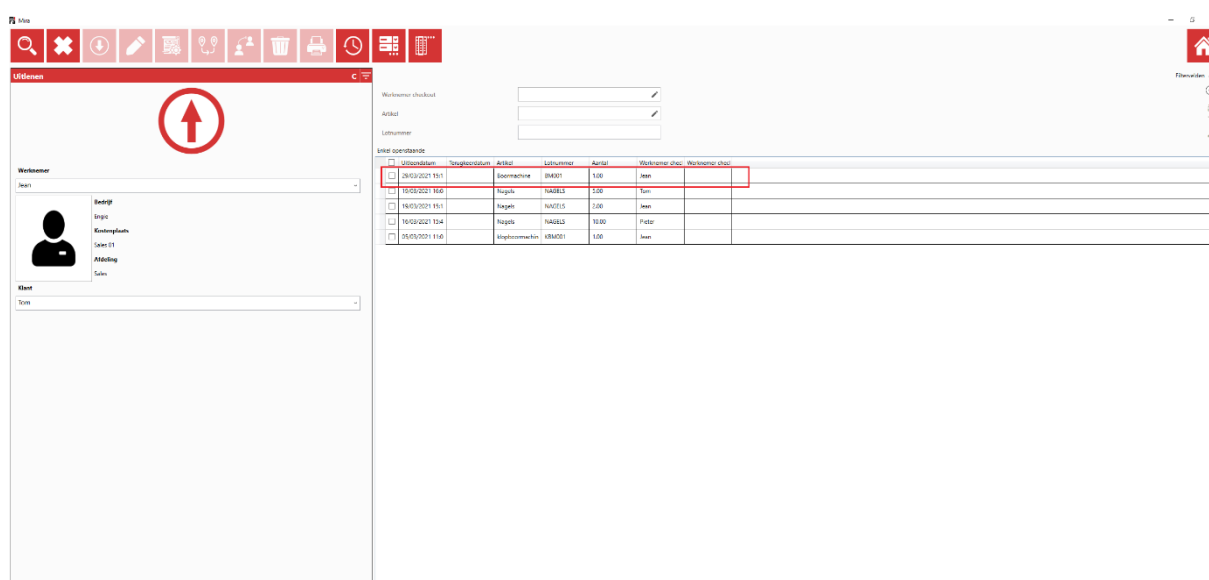

5. Terugbrengen

5.1 Terugbrengen starten

Om uitgeleende artikelen terug te brengen, moet de pijl naar beneden wijzen. Staat die nog naar omhoog gericht, dan klikt u erop, zodat de pijl van richting verandert. Dan kan u een uitgeleend artikel terugnemen. Aan de rechterkant zal u ook zien welke artikelen er op dat moment allemaal uitgeleend zijn (van alle werknemers).

Uitlendatum	Terugkeerdatum	Artikel	Lotnummer	Aantal	Werknemer chec	Werknemer chec
29/03/2021 15:3		Boormachine	BM001	1.00	Jean	
19/03/2021 16:0		Nagels	NAGELS	5.00	Tom	
19/03/2021 15:1		Nagels	NAGELS	2.00	Jean	
16/03/2021 15:4		Nagels	NAGELS	10.00	Pieter	
05/03/2021 11:0		klopboormachin	KBM001	1.00	Jean	

Van zodra u een werknemer selecteert aan de linkerkant zal u aan de rechterkant enkel de uitgeleende artikels zien van die geselecteerde werknemer.

Uitlendatum	Terugkeerdatum	Artikel	Lotnummer	Aantal	Werknemer chec	Werknemer chec
29/03/2021 15:3		Boormachine	BM001	1.00	Jean	
19/03/2021 15:1		Nagels	NAGELS	2.00	Jean	
05/03/2021 11:0		klopboormachin	KBM001	1.00	Jean	

5.2 Lotnummer selecteren en terugbrengen

Om een lotnummer terug te brengen, duidt u het lotnummer aan dat u wilt terugbrengen door het aan te vinken (dit kunnen ook meerdere lotnummers zijn). Nadat u uw selectie heeft gemaakt klikt

u linksboven op  om het terug te brengen.

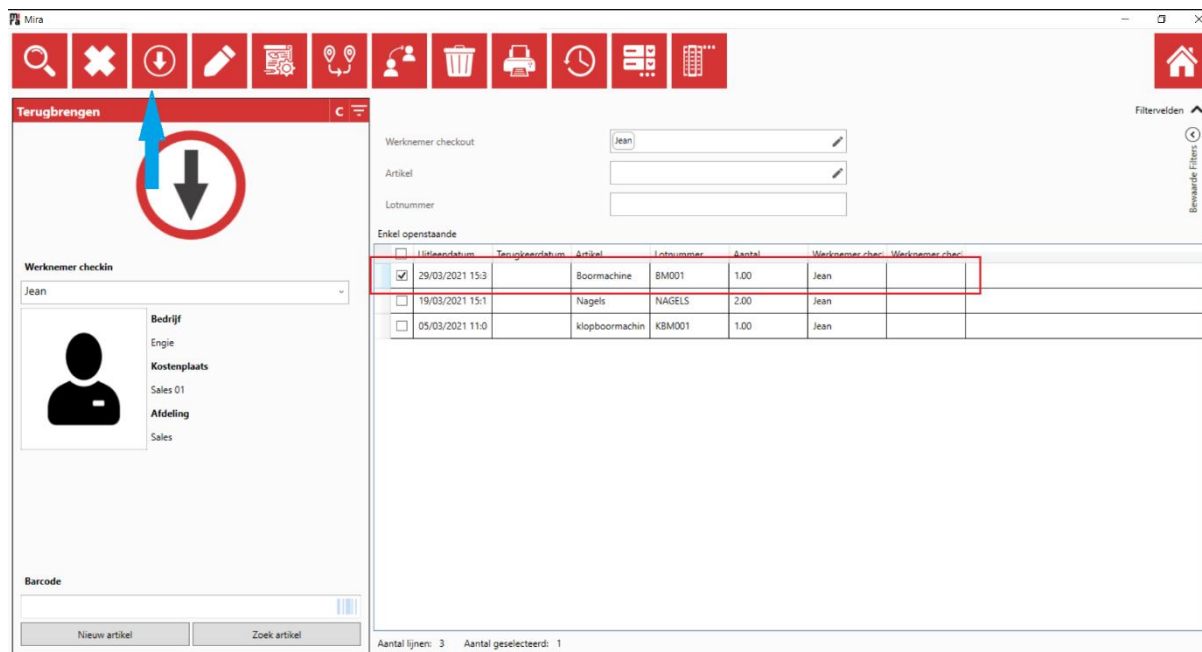

<input type="checkbox"/>	Uitleendatum	Terugkeerdatum	Artikel	Lotnummer	Aantal	Werknemer chei	Werknemer chei
<input checked="" type="checkbox"/>	29/03/2021 15:3		Boormachine	BM001	1,00	Jean	
<input type="checkbox"/>	19/03/2021 15:1		Nagels	NAGELS	2,00	Jean	
<input type="checkbox"/>	05/03/2021 11:0		klopboormachin	KBM001	1,00	Jean	

At the bottom, it shows 'Aantal lijnen: 3' and 'Aantal geselecteerd: 1'. A red circle with a white downward arrow icon is overlaid on the top-left toolbar, with a blue arrow pointing to it.

Indien er een formulier is gekoppeld aan het artikel met de juist voorwaarden, (zie handleiding formulieren) kan u deze nu invullen. Beantwoord de vragen en klik op 'OK'.

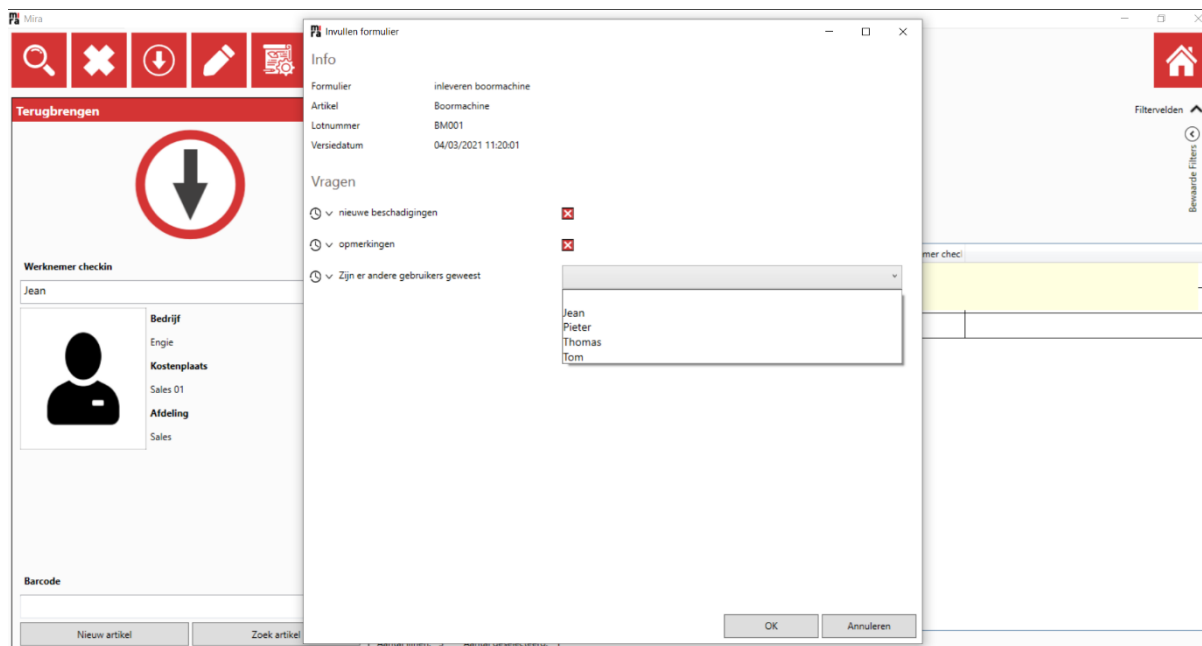

Info

Formulier: inleveren boormachine
 Artikel: Boormachine
 Lotnummer: BM001
 Versiedatum: 04/03/2021 11:20:01

Vragen

- nieuwe beschadigingen
- opmerkingen
- Zijn er andere gebruikers geweest

A dropdown menu is open for the 'Zijn er andere gebruikers geweest' question, showing the following options: Jean, Pieter, Thomas, Tom.

At the bottom of the dialog box are 'OK' and 'Annuleren' buttons.

Nadien zal u zien dat het artikel niet meer in de rechterkolom staat en dat de terugname dus correct is verwerkt.

Terugbrengen

Werknemer checkout:

Artikel:

Lotnummer:

Enkel openstaande

<input type="checkbox"/>	Uitleendatum	Terugkeerdatum	Artikel	Lotnummer	Aantal	Werknemer chec	Werknemer chec
<input type="checkbox"/>	19/03/2021 15:1		Nagels	NAGELS	2.00	Jean	
<input type="checkbox"/>	05/03/2021 11:0		klopboormachin	KBM001	1.00	Jean	

Aantal lijnen: 2 Aantal geselecteerd: 0

6. Lotnummer overdragen naar andere werknemer

Indien u een uitgeleend lotnummer meteen wilt overdragen aan een andere werknemer, in plaats van het eerst terug te nemen en nadien onmiddellijk weer uit te lenen aan de andere werknemer,

kan u dit doen via .

U duidt simpelweg via een dropdownmenu de werknemer aan naar wie het lotnummer zal overgedragen worden en u geeft eventueel de nieuwe klant, project of gebruikslocatie in en klikt vervolgens op 'OK'.

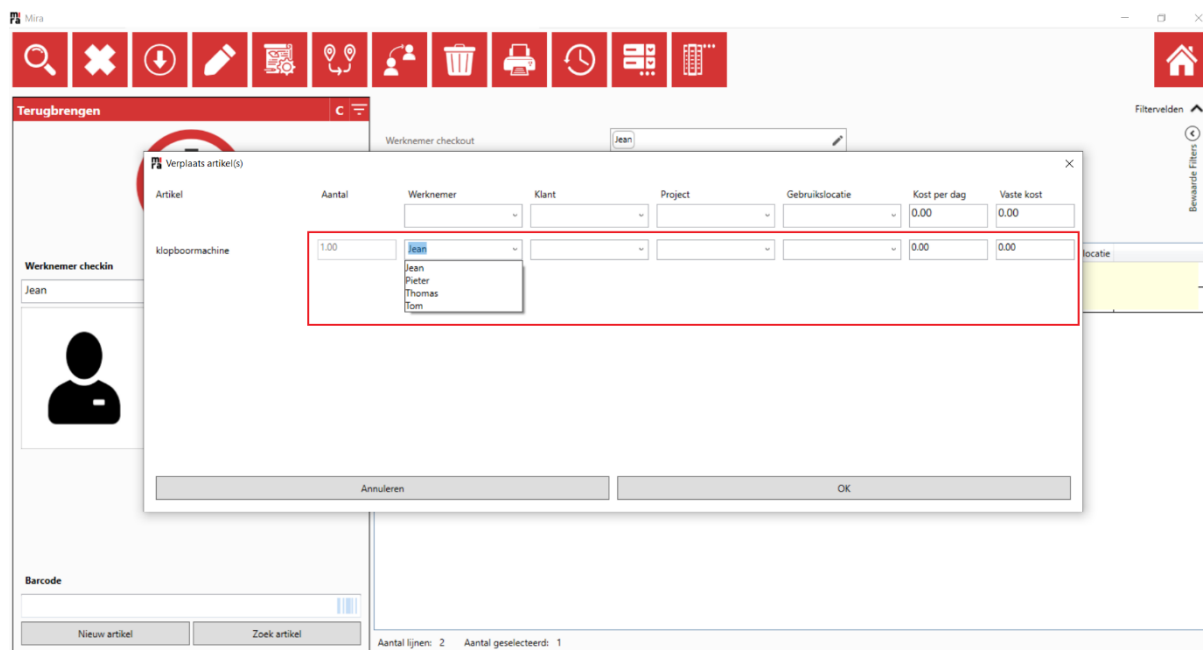

Artikel	Aantal	Werknemer	Klant	Project	Gebruikslocatie	Kost per dag	Vaste kost
klopboormachine	1.00	Jean				0.00	0.00

The 'Werknemer' dropdown menu is open, showing the following options: Jean, Pieter, Thomas, and Tom. The 'Werknemer checkin' field is set to 'Jean'. The dialog also has 'Annuleren' and 'OK' buttons at the bottom.

U zal zien dat het lotnummer verdwenen is bij die persoon, in dit geval 'Jean'.

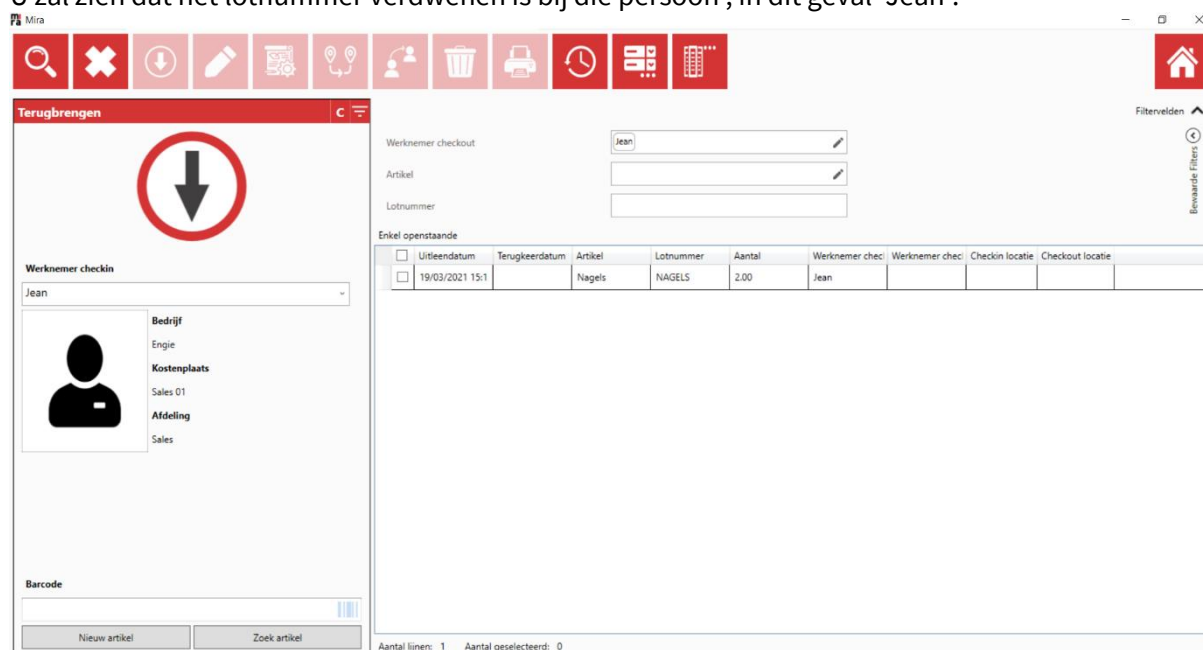

Uitlendatum	Terugkeerdatum	Artikel	Lotnummer	Aantal	Werknemer checi	Werknemer checi	Checkin locatie	Checkout locatie
<input type="checkbox"/>	19/03/2021 15:1	Nagels	NAGELS	2.00	Jean			

En dat het nu bij de andere werknemer, in dit geval 'Pieter', is terechtgekomen.

Mira

Terugbrengen

Werknemer checkout: Pieter

Artikel:

Lotnummer:

Enkel openstaande

<input type="checkbox"/>	Uitlieddatum	Terugkeerdatum	Artikel	Lotnummer	Aantal	Werknemer chec	Werknemer chec	Checkin locatie	Checkout locatie
<input type="checkbox"/>	30/03/2021 10:0		klopboormachin	KBM001	1.00	Pieter			
<input type="checkbox"/>	16/03/2021 15:4		Nagels	NAGELS	10.00	Pieter			

Aantal lijnen: 2 Aantal geselecteerd: 0

Werknemer checkin: Pieter

Bedrijf: Engie
Kostenplaats: Boekhouding 02
Afdeling: Boekhouding

Barcode:

Nieuw artikel Zoek artikel

7. Consultatie van registraties

Ga terug naar het startscherm door linksboven te klikken op 

Daarna kan u op de knop 'Consultatie' klikken.

Uitlenen

De werknemer scant zijn identificatie badge en wat hij meeneemt. Iedereen weet nu wie een bepaald instrument meegenomen heeft en hoelang hij het al heeft. Nooit meer vruchteloos zoeken. Het is er of het is er niet. De registratiedule vormt het hart van MIRA. Weten waar alles is, vormt immers de basis van elk vlot en transparant beheer.

U komt dan in het volgende scherm terecht .

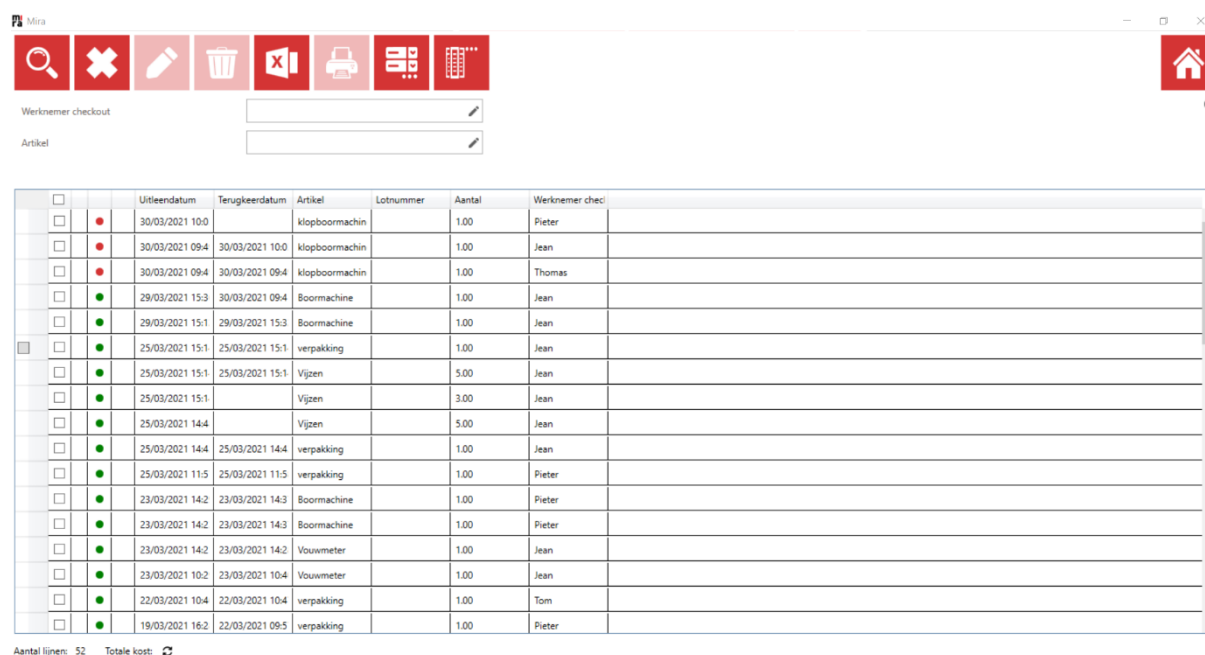

		Uitlendatum	Terugkeerdatum	Artikel	Lotnummer	Aantal	Werknemer chec
<input type="checkbox"/>	<input type="checkbox"/>	30/03/2021 10:0		klopboormachin		1.00	Pieter
<input type="checkbox"/>	<input type="checkbox"/>	30/03/2021 09:4	30/03/2021 10:0	klopboormachin		1.00	Jean
<input type="checkbox"/>	<input type="checkbox"/>	30/03/2021 09:4	30/03/2021 09:4	klopboormachin		1.00	Thomas
<input type="checkbox"/>	<input type="checkbox"/>	29/03/2021 15:3	30/03/2021 09:4	Boormachine		1.00	Jean
<input type="checkbox"/>	<input type="checkbox"/>	29/03/2021 15:1	29/03/2021 15:3	Boormachine		1.00	Jean
<input type="checkbox"/>	<input type="checkbox"/>	25/03/2021 15:1	25/03/2021 15:1	verpakking		1.00	Jean
<input type="checkbox"/>	<input type="checkbox"/>	25/03/2021 15:1	25/03/2021 15:1	Vijzen		5.00	Jean
<input type="checkbox"/>	<input type="checkbox"/>	25/03/2021 15:1		Vijzen		3.00	Jean
<input type="checkbox"/>	<input type="checkbox"/>	25/03/2021 14:4		Vijzen		5.00	Jean
<input type="checkbox"/>	<input type="checkbox"/>	25/03/2021 14:4	25/03/2021 14:4	verpakking		1.00	Jean
<input type="checkbox"/>	<input type="checkbox"/>	25/03/2021 11:5	25/03/2021 11:5	verpakking		1.00	Pieter
<input type="checkbox"/>	<input type="checkbox"/>	23/03/2021 14:2	23/03/2021 14:3	Boormachine		1.00	Pieter
<input type="checkbox"/>	<input type="checkbox"/>	23/03/2021 14:2	23/03/2021 14:3	Boormachine		1.00	Pieter
<input type="checkbox"/>	<input type="checkbox"/>	23/03/2021 14:2	23/03/2021 14:2	Vouwmeter		1.00	Jean
<input type="checkbox"/>	<input type="checkbox"/>	23/03/2021 10:2	23/03/2021 10:4	Vouwmeter		1.00	Jean
<input type="checkbox"/>	<input type="checkbox"/>	22/03/2021 10:4	22/03/2021 10:4	verpakking		1.00	Tom
<input type="checkbox"/>	<input type="checkbox"/>	19/03/2021 16:2	22/03/2021 09:5	verpakking		1.00	Pieter

Aantal lijnen: 52 Totale kost: €

In dit scherm zal u alle uitleningen en terugnames kunnen terugvinden die ooit gebeurd zijn. Aan de hand van de geselecteerde kolommen zal u de gewenste informatie kunnen terugvinden.

Aan de linkerkant zal u steeds een groene of rode bol te zien zijn.

Rood : Dit lotnummer is momenteel uitgeleend en dus niet beschikbaar.

Groen : Dit lotnummer is al terug en dus opnieuw beschikbaar.

Ook kan u een volledige Excel lijst van deze consultatie exporteren door te klikken op

8. Consultatie van formulieren

Ga terug naar het startscherm door linksboven te klikken op 

Daarna kan u op de knop 'Formulieren' klikken.

U komt dan in volgend scherm terecht.

Aantal open vragen	Artikel	Formulier	Gebruiker checkout	Lotnummer	Status antwoorden	Datum Voltooiing	Weergave gelegenheden	Werknemer checkout	
<input type="checkbox"/>	3	Slijpschijf	uitlenen/inleveren slijpmachine	admin	SLS2	Aangemaakt		Checkout	Tom
<input type="checkbox"/>	3	Slijpschijf	uitlenen/inleveren slijpmachine	admin	SLS2	Aangemaakt		Checkout	Tom
<input type="checkbox"/>	3	Boormachine	inleveren boormachine	admin	B001	Uitgesteld		Checkin	Pieter
<input type="checkbox"/>	3	Boormachine	inleveren boormachine	admin	BM005	Uitgesteld		Checkin	Pieter
<input type="checkbox"/>	3	Boormachine	inleveren boormachine	admin	BM004	Uitgesteld		Checkin	Jean
<input type="checkbox"/>	3	Boormachine	inleveren boormachine	admin	BM002	Uitgesteld		Checkin	Pieter
<input type="checkbox"/>	3	Boormachine	inleveren boormachine	admin	BM001	Uitgesteld		Checkin	Jean
<input type="checkbox"/>	2	Boormachine	Uitlenen boormachine	admin	BM001	Aangemaakt		Checkout	Jean
<input type="checkbox"/>	2	Boormachine	Uitlenen boormachine	admin	B001	Uitgesteld		Checkout	Jean
<input type="checkbox"/>	2	Slijpschijf	uitlenen/inleveren slijpmachine	admin	SLS1	Aangemaakt		Checkin	Tom
<input type="checkbox"/>	1	Boormachine	inleveren boormachine	admin	BM001	Compleet	30/03/2021 09:44:18	Checkin	Jean
<input type="checkbox"/>	0	Slijpschijf	uitlenen/inleveren slijpmachine	admin	SLS1	Compleet	19/03/2021 15:58:27	Checkout	Tom
<input type="checkbox"/>	0	Boormachine	Uitlenen boormachine	admin	BM001	Compleet	29/03/2021 15:28:53	Checkout	Jean
<input type="checkbox"/>	0	Vouwmeter	Nieuw formulier	admin	VM002	Compleet	23/03/2021 10:29:15	Checkin	Jean
<input type="checkbox"/>	0	Vouwmeter	Nieuw formulier	admin	VM002	Compleet	23/03/2021 10:44:06	Checkin	Jean
<input type="checkbox"/>	0	Vouwmeter	Nieuw formulier	admin	VM003	Compleet	23/03/2021 11:16:32	Checkin	Jean
<input type="checkbox"/>	0	Vouwmeter	Nieuw formulier	admin	VM001	Compleet	23/03/2021 11:16:43	Checkin	Pieter
<input type="checkbox"/>	0	Vouwmeter	Nieuw formulier	admin	VM001	Compleet	23/03/2021 14:22:07	Checkout	Jean
<input type="checkbox"/>	0	Boormachine	Uitlenen boormachine	admin	BM005	Compleet	23/03/2021 14:23:36	Checkout	Pieter

Hier zal u dan de gewenste kolommen te zien krijgen. Indien er formulieren zijn die nog openstaande vragen hebben of er zijn vragen die nog moeten gewijzigd worden, dan kan u dit hier doen. Deze informatie kan u ook zien in de kolommen .

Aantal open vragen	Artikel	Formulier	Gebruiker checkout	Lotnummer	Status antwoorden	Datum Voltooiing	Weergave gelegenheden	Werknemer checkout
3	Slijpschijf	uitlenen/inleveren slijpmachine	admin	SLS2	Aangemaakt		Checkout	Tom
3	Slijpschijf	uitlenen/inleveren slijpmachine	admin	SLS2	Aangemaakt		Checkout	Tom
3	Boormachine	inleveren boormachine	admin	B001	Uitgesteld		Checkin	Pieter
3	Boormachine	inleveren boormachine	admin	BM005	Uitgesteld		Checkin	Pieter
3	Boormachine	inleveren boormachine	admin	BM004	Uitgesteld		Checkin	Jean
3	Boormachine	inleveren boormachine	admin	BM002	Uitgesteld		Checkin	Pieter
3	Boormachine	inleveren boormachine	admin	BM001	Uitgesteld		Checkin	Jean
2	Boormachine	Uitlenen boormachine	admin	BM001	Aangemaakt		Checkout	Jean
2	Boormachine	Uitlenen boormachine	admin	B001	Uitgesteld		Checkout	Jean
2	Slijpschijf	uitlenen/inleveren slijpmachine	admin	SLS1	Aangemaakt		Checkin	Tom
1	Boormachine	inleveren boormachine	admin	BM001	Compleet	30/03/2021 09:44:18	Checkin	Jean
0	Slijpschijf	uitlenen/inleveren slijpmachine	admin	SLS1	Compleet	19/03/2021 15:56:27	Checkout	Tom
0	Boormachine	Uitlenen boormachine	admin	BM001	Compleet	29/03/2021 15:28:53	Checkout	Jean
0	Vouwmeter	Nieuw formulier	admin	VM002	Compleet	23/03/2021 10:29:15	Checkout	Jean
0	Vouwmeter	Nieuw formulier	admin	VM002	Compleet	23/03/2021 10:44:06	Checkin	Jean
0	Vouwmeter	Nieuw formulier	admin	VM003	Compleet	23/03/2021 11:16:32	Checkin	Jean
0	Vouwmeter	Nieuw formulier	admin	VM001	Compleet	23/03/2021 11:16:43	Checkin	Pieter
0	Vouwmeter	Nieuw formulier	admin	VM001	Compleet	23/03/2021 14:22:07	Checkout	Jean
0	Boormachine	Uitlenen boormachine	admin	BM005	Compleet	23/03/2021 14:23:36	Checkout	Pieter

Om een formulier verder in te vullen of te wijzigen, vinkt u eerst een formulier aan en klikt u op . Daarna vult u de vragen in en klikt u op 'OK'.

Aantal open vragen	Artikel	Formulier
3	Slijpschijf	uitlenen/inleveren slijpmachine
3	Slijpschijf	uitlenen/inleveren slijpmachine
<input checked="" type="checkbox"/>	Boormachine	inleveren boormachine
3	Boormachine	inleveren boormachine
3	Boormachine	inleveren boormachine
3	Boormachine	inleveren boormachine
3	Boormachine	inleveren boormachine
2	Boormachine	Uitlenen boormachine
2	Boormachine	Uitlenen boormachine
2	Slijpschijf	uitlenen/inleveren slijpmachine
1	Boormachine	inleveren boormachine
0	Slijpschijf	uitlenen/inleveren slijpmachine
0	Boormachine	Uitlenen boormachine
0	Vouwmeter	Nieuw formulier
0	Vouwmeter	Nieuw formulier
0	Vouwmeter	Nieuw formulier
0	Vouwmeter	Nieuw formulier
0	Vouwmeter	Nieuw formulier
0	Boormachine	Uitlenen boormachine

Invullen formulier

Info

Formulier: inleveren boormachine
 Artikel: Boormachine
 Lotnummer: B001
 Versiedatum: 04/03/2021 11:20:01

Vragen

nieuwe beschadigingen 

opmerkingen 

Zijn er andere gebruikers geweest Thomas

OK Annuleren